Storybooks UK

global-asp.github.io/storybooks-uk

ਮਜ਼ਾ

Written by: Adelheid Marie Bwire
Illustrated by: Melany Pietersen
Translated by: Anu Gill

This story originates from the African Storybook (africanstorybook.org) and is brought to you by Storybooks UK in an effort to provide children’s stories in UK’s many languages.

This work is licensed under a Creative Commons Attribution 3.0 International License.
https://creativecommons.org/licenses/by/3.0

ਮਜ਼ਾ

Adelheid Marie Bwire
Melany Pietersen
Anu Gill
Punjabi
Level 2

ਇੱਕ ਦਿਨ ਮਾਂ ਬਹੁਤ ਸਾਰੇ ਫਲ ਲੈ ਕੇ ਆਈ।

“ਅਸੀਂ ਕਦੋਂ ਕੁੱਝ ਫਲ ਲੈ ਸਕਦੇ ਹਾਂ?” ਅਸੀਂ ਪੁੱਛਿਆ।
“ਆਪਾਂ ਅੱਜ ਰਾਤ ਨੂੰ ਫਲ ਖਾਵਾਂਗੇ,” ਮਾਂ ਨੇ ਕਿਹਾ।

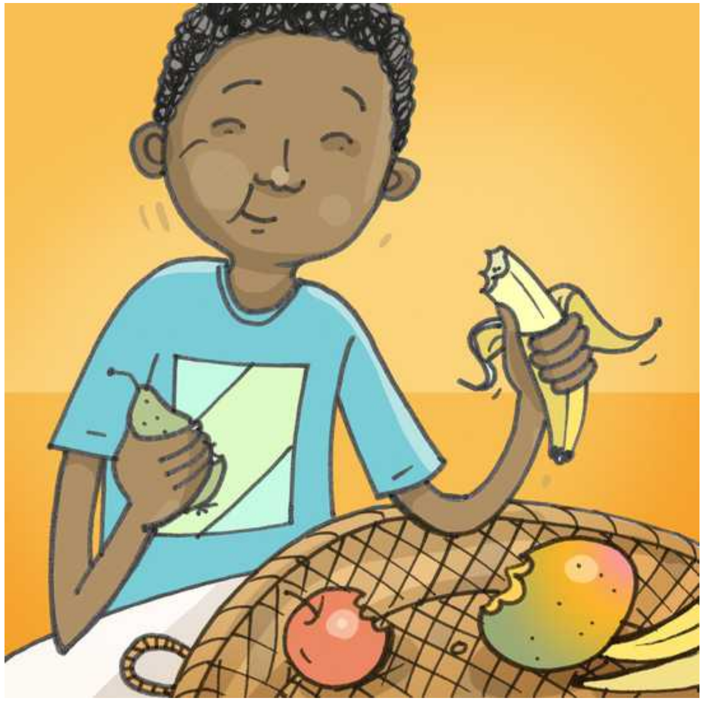

ਮੇਰਾ ਭਰਾ ਰਹੀਮ ਲਾਲਚੀ ਹੈ। ਉਸ ਨੇ ਸਾਰੇ ਫਲਾਂ ਦਾ ਸੁਆਦ ਚੱਖਿਆ। ਉਸ ਨੇ ਬਹੁਤ ਸਾਰਾ ਖਾ ਲਿਆ।

ਬਾਅਦ ਵਿੱਚ, ਰਹੀਮ ਨੇ ਮੁਆਫ਼ੀ ਮੰਗੀ। "ਮੈਂ ਮੁੜ ਕੇ ਕਦੇ ਵੀ ਲਾਲਚੀ ਨਹੀਂ ਹੋਵਾਂਗਾ," ਉਸ ਨੇ ਵਚਨ ਦਿੱਤਾ। ਅਤੇ ਅਸੀਂ ਉਸ ਤੇ ਵਿਸ਼ਵਾਸ ਕੀਤਾ।

ਮਾਂ ਨੂੰ ਪਤਾ ਸੀ ਕਿ ਇਸ ਤਰ੍ਹਾਂ ਹੋਵੇਗਾ। ਫਲ ਰਹੀਮ ਨੂੰ ਸਜ਼ਾ ਦੇ ਰਿਹਾ ਹੈ!

“ਦੇਖੋ ਰਹੀਮ ਨੇ ਕੀ ਕੀਤਾ!” ਮੇਰਾ ਛੋਟਾ ਭਰਾ ਚਿਲਾਇਆ। “ਰਹੀਮ ਨਟਖਟ ਅਤੇ ਸੁਆਰਥੀ ਹੈ,” ਮੈਂ ਆਖਿਆ।

ਮਾਂ ਰਹੀਮ ਦੇ ਨਾਲ ਗੁੱਸੇ ਹੈ।

“ਮੇਰਾ ਪੇਟ ਦੁੱਖ ਰਿਹਾ ਹੈ,” ਰਹੀਮ ਨੇ ਹੌਲੀ-ਹੌਲੀ ਕਿਹਾ।

ਰਹੀਮ ਬਿਮਾਰ ਮਹਿਸੂਸ ਕਰਦਾ ਹੈ।

ਅਸੀਂ ਵੀ ਰਹੀਮ ਦੇ ਨਾਲ ਗੁੱਸੇ ਹਾਂ। ਪਰ ਰਹੀਮ ਨੂੰ ਕੋਈ ਅਫ਼ਸੋਸ ਨਹੀਂ ਹੈ।

“ਕੀ ਤੁਸੀਂ ਰਹੀਮ ਨੂੰ ਸਜ਼ਾ ਨਹੀਂ ਦੇਵੋਗੇ?” ਛੋਟੇ ਭਰਾ ਨੇ ਪੁੱਛਿਆ।

“ਰਹੀਮ, ਛੇਤੀ ਹੀ ਤੁਹਾਨੂੰ ਅਫ਼ਸੋਸ ਹੋਵੇਗਾ,” ਮਾਂ ਨੇ ਚੇਤਾਵਨੀ ਦਿੱਤੀ।